

MASmobile handleiding

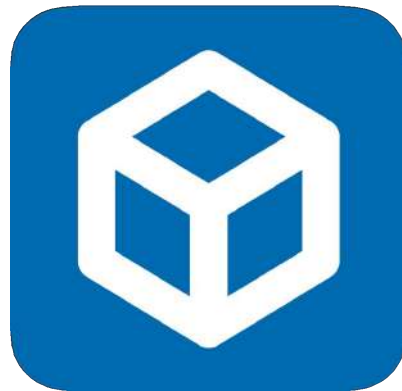

POWERED BY **API GROUP**



Voor Android en iOS

Inhoud

Installatie van de nieuwe MASmobile applicatie	3
Nog geen username en wachtwoord	4
Login	5
Account zoeken	5
In test plaatsen	6
Uit test halen	6
Verlengen van een test	7
Uitloggen	7
Aplicatiethema	8

Installatie van de nieuwe MASmobile applicatie

Afhankelijk van het type toestel vindt u de app in
IOS – Apple App store of **Android** – Google Playstore.

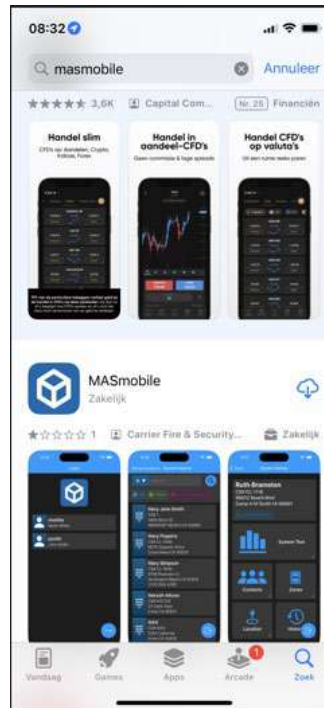

Open na download de app.
Voor Android dient u de
Applicatie en de licentie
overeenkomst te accepteren.

Account Setup

Start, door op de knop Add New User te klikken in het openings scherm

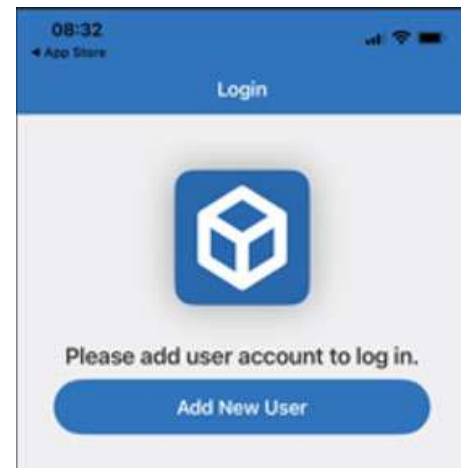

08:49

< Login Add New User

Profile name (Optional)
Smc

URL
https://www.smcweb.nl:9444

Username
username

Password

Next

Het login profile scherm wordt zichtbaar.

Voer de volgende gegevens in:

- Profilename (Optioneel)
- URL: https://www.smcweb.nl:9444
- Uw username
- Uw wachtwoord

Vervolgens kunt u kiezen of u gebruik wenst te maken van Biometric inloggen d.m.v. een vingerafdruk of gezichtsherkenning als dit wordt ondersteund door het toestel.

Nog geen username en wachtwoord

Bent u nog niet in het bezit van een username en wachtwoord, dan kunt u deze eenvoudig aanvragen via het formulier op onderstaande link

<https://smc-monitoring.com/nl-nl/smcweb/>

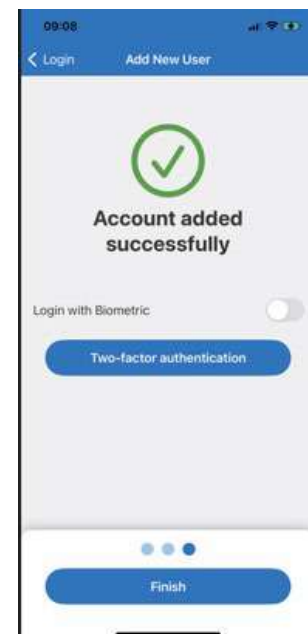

Login

Nu de applicatie is gedownload en het account is ingesteld kunt u inloggen.

Select het account en geef het wachtwoord in.

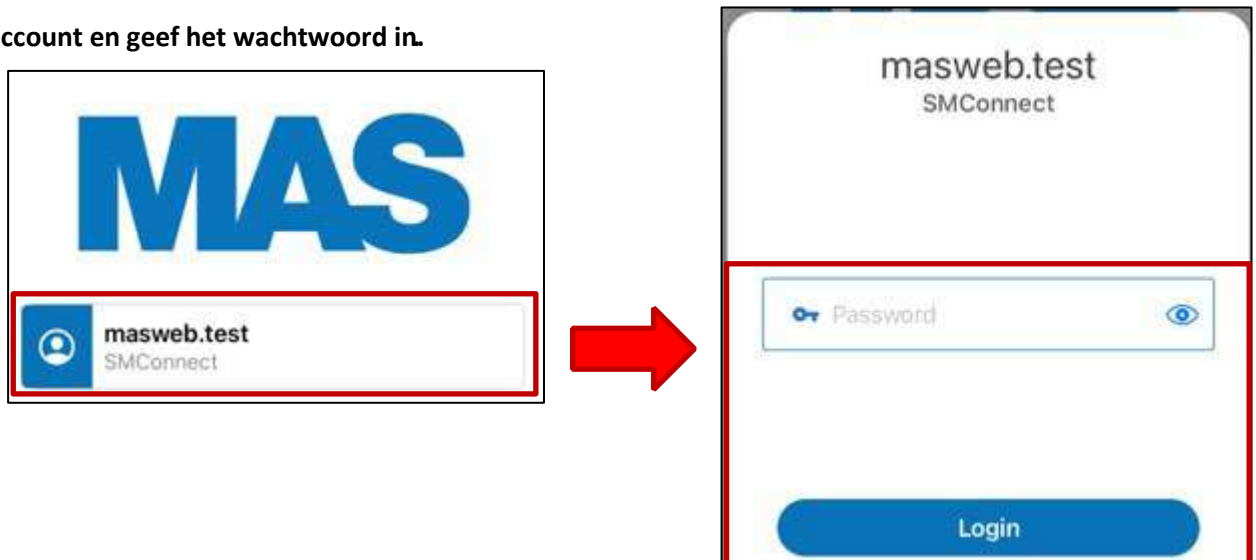

Account zoeken

Als u bent ingelogd kunt u de gewenste klantgegevens op zoeken.

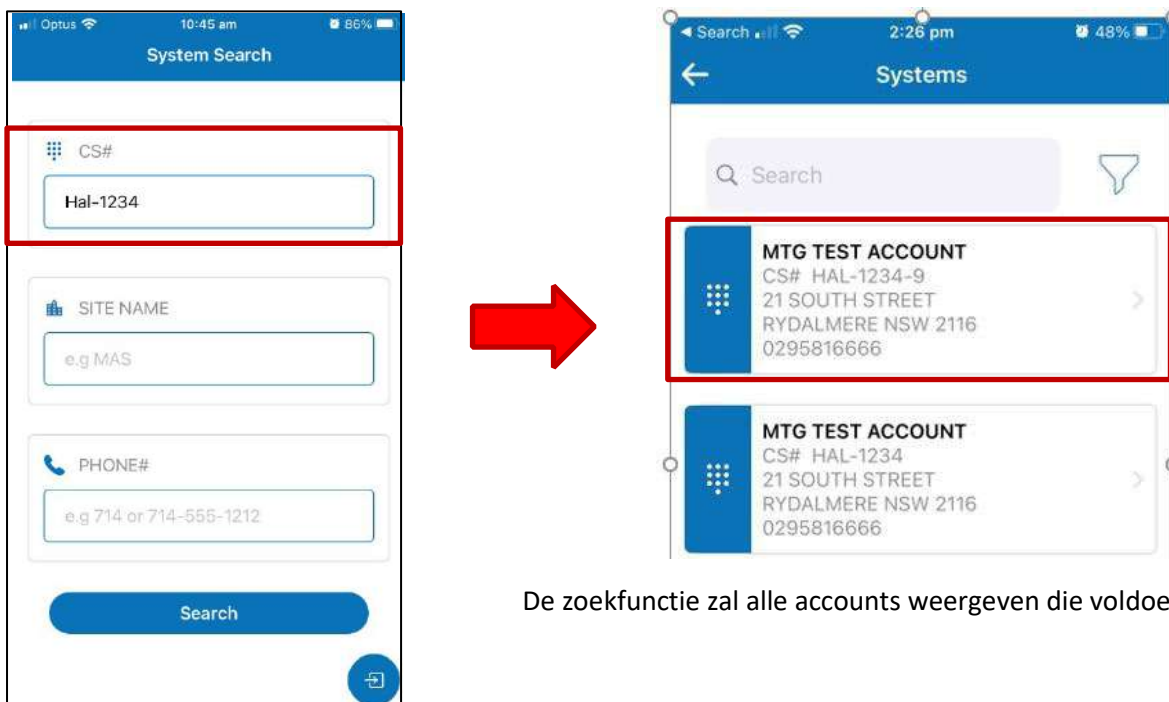

De zoekfunctie zal alle accounts weergeven die voldoen aan de zoek criteria

Test options

Wanneer het account is geselecteerd, wordt het **System Details** scherm weergegeven.

In test plaatsen

Selecteer **System Test**.

Bij 'comments' kan eventueel een reden voor het in test plaatsen worden gelogd, geef password voor autorisatie en selecteer Start Test.

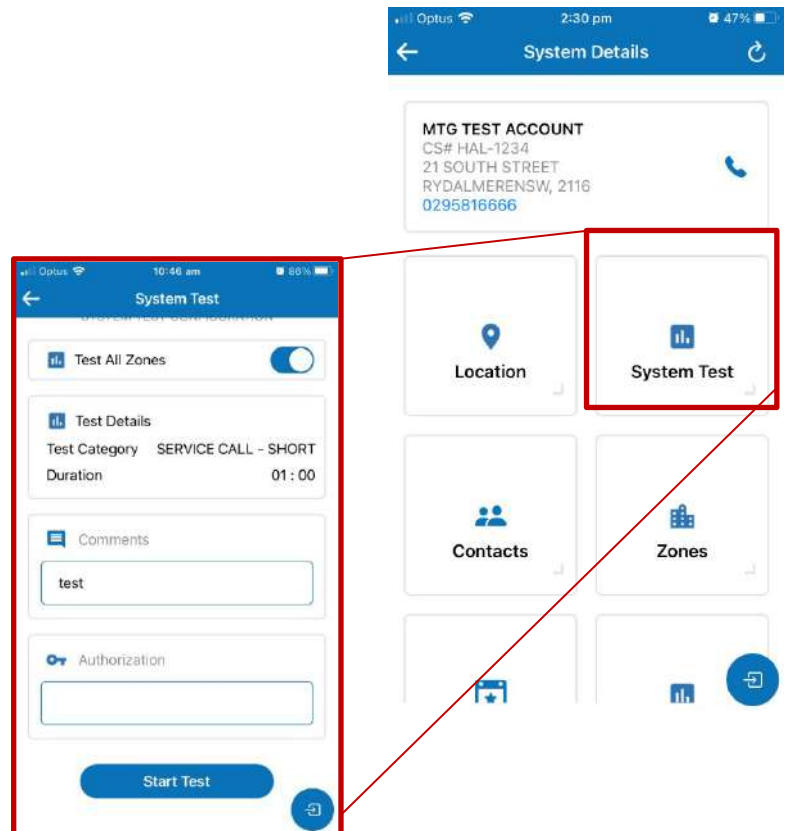

Uit test halen

Om een teststand te beëindigen klik op **System Test**.

Wanneer een systeem in test staat zal onderstaande zichtbaar worden om een teststand te beëindigen of te verlengen.

Selecteer **Clear test** geef het **password** voor autorisatie en selecteer **clear test**.

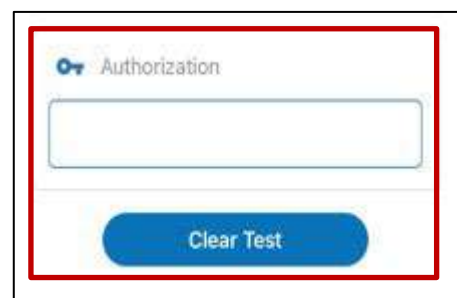
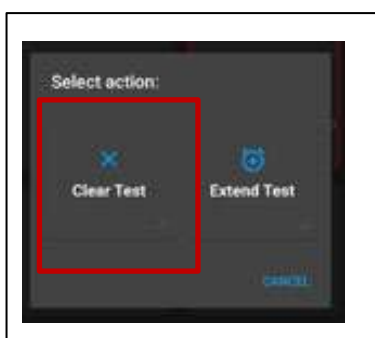

Verlengen van een test

Om de teststand te verlengen klik op **System Test**.

Wanneer een systeem in test staat zal onderstaande scherm zichtbaar worden om een teststand te beëindigen of te verlengen.

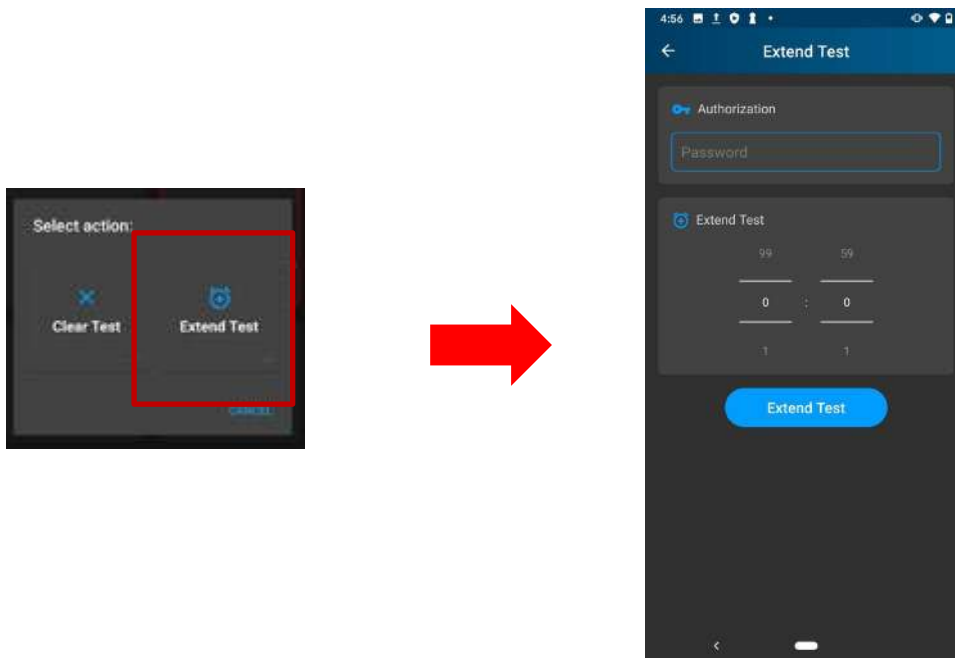

Om de teststand te verlengen klik op **Extend test** geef het **password** voor autorisatie, geef de gewenste verlengtijd op en selecteer **extend test**.

Uitloggen

Om de applicatie uit te loggen, klik op de **Exit** button en klik vervolgens op **logout**.

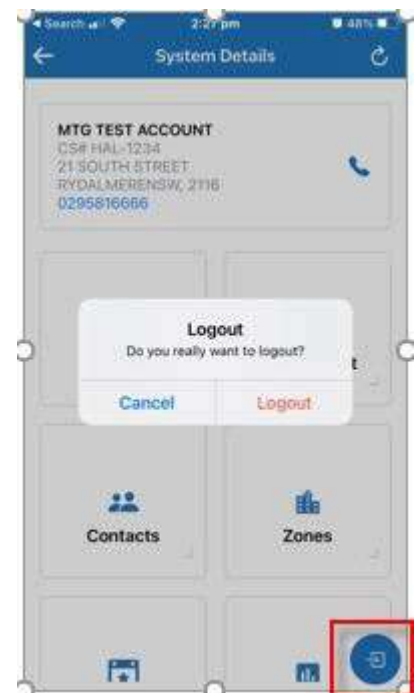

Aplicatiethema

Het applicatiethema (of kleurenschema) biedt de lichte of donkere kleurervaring tijdens het gebruik van de app. De standaardinstelling is System Default en gebruikt de huidige apparaatinstelling.

Klik op de 3 bolletjes rechtsonder in, klik vervolgens op het 'tandwiel' en selecteer vervolgens theme om vervolgens het gewenste kleurschema te selecteren.

